

**BECKER BESCHLÄGE  
GMBH**

Beckmannsheide 35  
32051 Herford  
Deutschland

Telefon: +49 5221 9349-0

Fax: +49 5221 9349-37

Email: [verkauf@becker-beschlaege.de](mailto:verkauf@becker-beschlaege.de)

Web: [www.becker-beschlaege.de](http://www.becker-beschlaege.de)

## **Wir sind Ihr Fullservice-Lieferant für Gußteile aus Zink.**

Was andere in der Hand haben, das haben wir im Griff. "Becker Beschläge" steht für die professionelle Fertigung und Verarbeitung von Beschlägen. Ob Griff, Knopf, Schlüsselschild oder Technikteile – wir beherrschen unser Fach, und das seit über 60 Jahren. Vieles hat sich verändert während dieser Zeit: die Maschinen sind größer, die Produktionszeiten kürzer geworden, der Anspruch an Werkstoffe und Technik ist gestiegen, und auch die Verantwortung für umweltschonende Herstellungsverfahren hat maßgeblich an Bedeutung gewonnen. Diesen Herausforderungen stellen wir uns gern.

### **Made in Germany**

Wir fertigen ausschließlich in Deutschland – dieser Tradition bleiben wir treu. Eine kontinuierliche Weiterbildung im Umgang mit Materialien und Fertigungsalternativen ermöglicht es uns außerdem, immer wieder Neues zu entdecken und entsprechend umzusetzen. Auch das war und bleibt so.

### **Grenzenlos gut**

Das schönste für uns ist, dass wir Produkte herstellen, deren bedeutungsvolle Aufgabe nach wie vor die gleiche ist: Sie sollen gut funktionieren und gut aussehen. Ob hochmodern, klassisch oder auch antik – wir haben für jeden individuellen Wunsch den passenden Beschlag zur Hand. Grenzen sind hier lediglich durch das Material gesetzt – daran arbeiten wir, versprochen.

### **Qualität seit 60 Jahren**

Das Unternehmen Becker wurde 1953 in Herford gegründet und arbeitet jetzt seit über 60 Jahren an diesem Standort. Wir produzieren, mit über 100 Mitarbeitern, hochwertige dekorative Griffe und Knöpfe aus Zink, Aluminium, Edelstahl und Glas für die Möbelindustrie in der ganzen Welt. Des Weiteren fertigen wir technische Artikel aus Zinkdruckguss. Bei uns wird alles an einem Standort gefertigt.

## **We are your full-service supplier for zinc-castings.**

Our origin is the professional production and processing of furniture fittings. Whether handle, knob, key plate, technical or art pieces – we know our business, and do so for over 60 years. Much has changed during this time: the machines are bigger, shorter production times, the demand for materials and technology has increased, and also the responsibility for environmentally friendly processes have gained significant importance. These challenges make us happy.

### **Made in Germany.**

We manufacture exclusively in Germany - this tradition, we remain faithful. A continuous training in the handling of materials and manufacturing alternatives also allows us to discover and implement new ideas and techniques accordingly. Even that was and remains so.

### **Boundless good.**

The best for us is that we manufacture products whose significant challenge is still the same: they are to function well and look good - Whether highly modern, classic or antique - we have the appropriate finish on hand for every individual wish. Limits are set only by the material here - we're working on. We promise.

### **Quality for 60 years.**

The company Becker was founded in 1953 in Herford and now for over 60 years working on this site. We produce with over 100 employees, high-quality decorative handles and knobs made of zinc, aluminum, stainless steel and glass for the furniture industry in the world. Furthermore, we produce technical products made of zinc die casting. With us, everything is made in one location.

Alles aus einer Hand



Werkzeugbau

Galvanik



Giesserei

Lackieren



Oberflächen-  
bearbeitung

Verpackung

Alles aus einer Hand

**BECKER**  
BESCHLÄGE



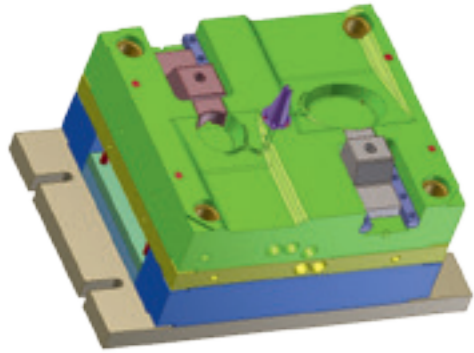

# ZINKDRUCKGUSS

## Zinkdruckguss

Sie durch alle Phasen der Produktentwicklung, von Konzeption, Entwicklung, Prototyping, Serienfertigung, Veredelung der Artikel bis hin zur Verpackung zu begleiten ist unsere Aufgabe.

Wir produzieren –  
an einem Standort,  
aus einer Hand

- › Werkzeugbau
- › Gießerei
- › Schleiferei & Poliererei
- › Galvanik – Kupfer, Nickel,  
› Chrom, Gold, Zinn etc.
- › Lackierung
- › Pulverbeschichtung
- › individuelle Verpackung

# WIR PRODUZIEREN

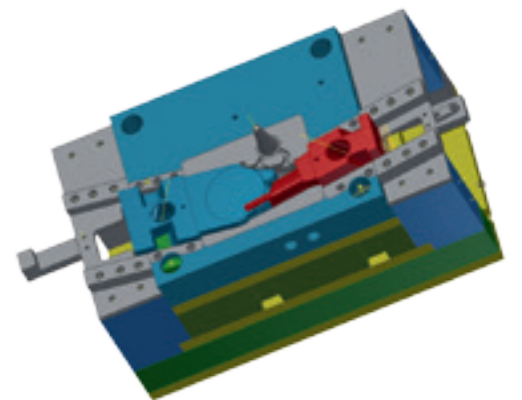





# ZINC DIE-CAST

zinc die-cast

It is our job to guide you through all phases of product development, from design, development, prototyping, serial production, finishing the article to packaging.

We produce -  
at one location,  
from a single source:

- > tooling
- > die-casting / foundry
- > grinding & polishing
- > electro plating - copper, nickel, chromium, gold, tin, etc.
- > lacquering
- > powder coating
- > custom packaging

# WE PRODUCE

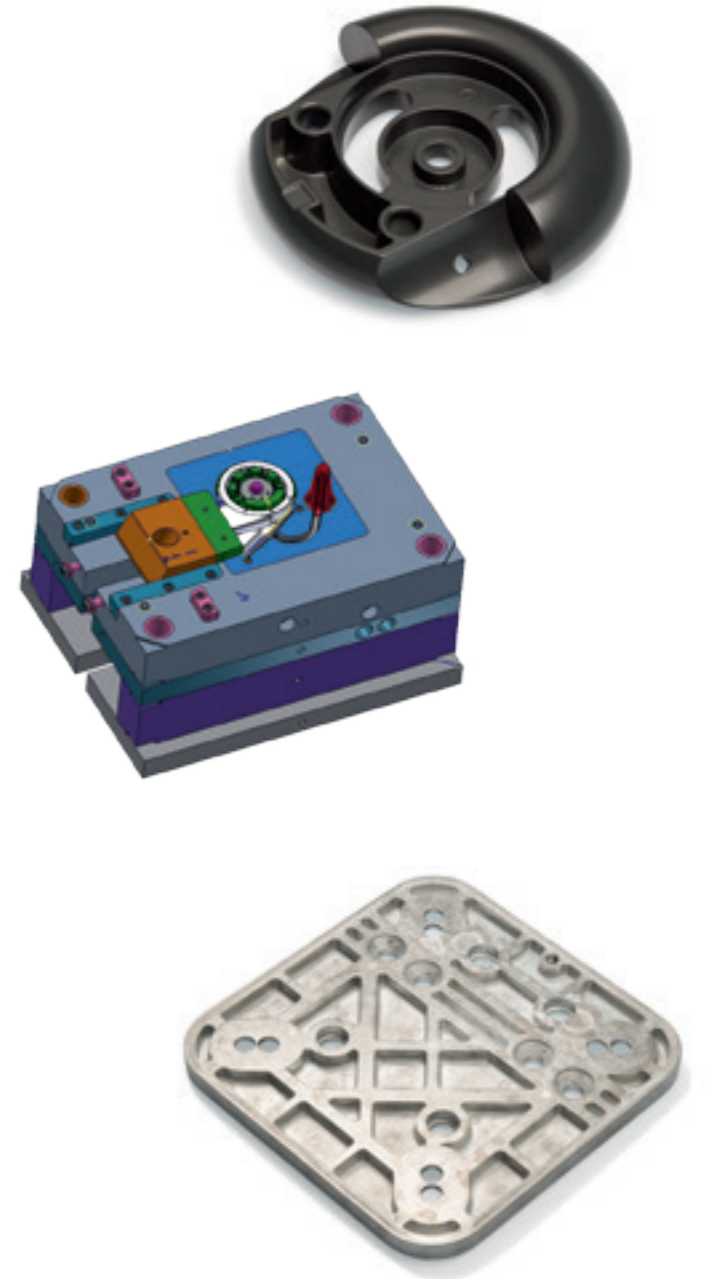





185	12	31,5	128	19600	

ART. NR.

01 3580

ART. NR.

01 3571  
01 3572  
01 3573



116	7,5	33	96	8100	
139	7,5	33	128	9700	
180	7,5	33	160	11500	
212	7,5	30	192	12900	

ART. NR.

01 7333  
01 7334  
01 7335  
01 7336

ART. NR.

01 3485  
01 3486  
01 3487



160	15	30	128	189000	
192	15	30	160	19600	
225	15	30	192	27200	

ART. NR.

01 7337  
01 7338  
01 7339

ART. NR.

01 7919  
01 7920

138	10	31,5	128	11600	
170	10	32	160	13100	
202	10	32	192	15600	

142	15	35	128	27000	
174	15	35	160	31400	
206	15	35	192	36500	

172	14	33	160	13900	
204	14	33	192	14900	





132	8,5	25	96	8500
164	8,5	25	128	9700
196	9	25	160	11300
228	9	25	192	13400
356	10	25	320	18700

ART. NR.

- 01 7870
- 01 7871
- 01 7872
- 01 7873
- 01 7874

ART. NR.

- 01 3427
- 01 3428
- 01 3429

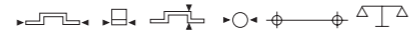

51	7,5	21	16	3000
----	-----	----	----	------

ART. NR.

- 01 7875

ART. NR.

- 01 7376

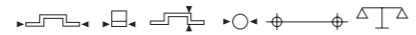

181	19	30	160	21100
-----	----	----	-----	-------

ART. NR.

- 01 3470

ART. NR.

- 01 7762
- 01 7764
- 01 7765

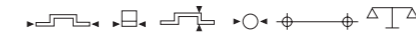

164	25	25	128	17200
196	25	25	160	19100
228	25	25	192	20800



146	20	24	128	14600
-----	----	----	-----	-------



117	8	40	64	9500
181	8	40	128	13400
213	8	40	160	15700







143	27	128	10200		



32,5	16	24	16	4000	
47,5	16	24	32	5900	
79,5	16	24	64	10000	
143,5	16	24	96	18800	
143,5	16	24	128	18800	
207,5	16	24	160	27400	
207,5	16	24	192	27400	



95	10	26	64	10800	
170	10	26	128	20300	
362	10	26	320	28500	

ART. NR.

01 7384

ART. NR.

01 3458

ART. NR.

01 7201

01 7203

01 7204

01 7205

01 7206

01 7207

01 7208

ART. NR.

01 7124

01 7128

01 7133

153	25	25	128	18200	



26	25	25	16	6900	



153	17,5	30	128	22500	

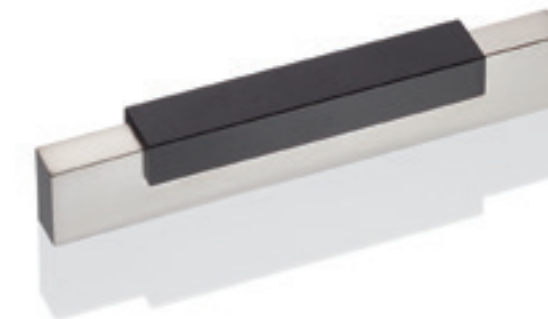



188	17,5	26,5		128	16100

ART. NR.

01 3440

ART. NR.

01 2117

01 2119



175	12	31		128	23900
175	12	31		160	23900

ART. NR.

01 3497

01 3498

ART. NR.

01 2131



30	30	26,5		16	5700

ART. NR.

01 3015

ART. NR.

01 2611

01 2614

167	14	38		128	15200
231	14	38		192	18400



202	14	36		192	15700



137	9	30		96	10900
204	9	30		192	13800



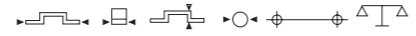

60	60	20	32	14500
----	----	----	----	-------

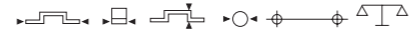

26	9,5	24	16	3700
----	-----	----	----	------

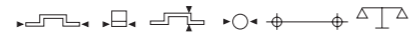

104	26	28	96	12000
136	28	30	128	15500
168	28	30	160	18300
200	28	30	192	20500

ART. NR.

02 5053

ART. NR.

01 3253

ART. NR.

01 2392

01 2393

01 2394

01 2395

ART. NR.

01 2234

01 2235

01 2238

01 2239

ART. NR.

01 7893

01 7894

01 7895

01 7896

ART. NR.

01 3335

01 3337



71	13	21	64	3400
105	16	23	96	6400
137	17	25	128	8700
201	17	25	192	11800



52	7,5	30,5	32	4300
93	7,5	30,5	64	6100
165	8	36	128	11600
197	8	36	160	13100



140	22	39	128	23600
200	22	39	192	22200



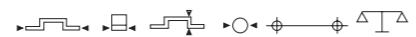

140,5	27	36	128	13900
172,5	27	36	160	16700

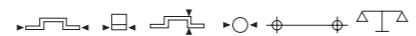

182	19	36	160	16200
-----	----	----	-----	-------

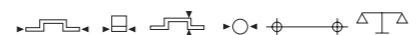
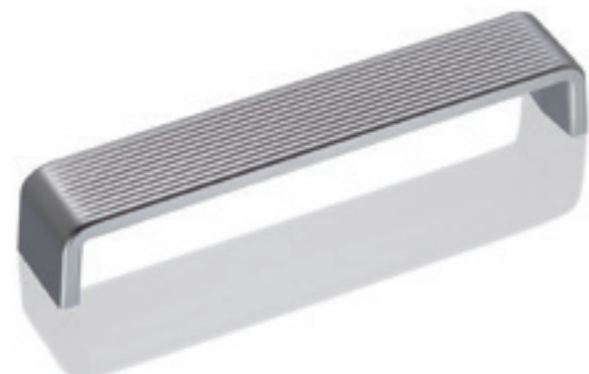

168	28	30	160	17000
-----	----	----	-----	-------

ART. NR.

01 3120  
01 3121

ART. NR.

01 3542

ART. NR.

01 7771

ART. NR.

01 2261  
01 2262

ART. NR.

01 2406

ART. NR.

01 2423  
01 2424  
01 2425  
01 2426



188	10	30	128	10500
-----	----	----	-----	-------



125	10	23	96	5300
159	10,5	25	128	7600



72	12	23	64	3000
105	13	25	96	4900
137	13,5	26	128	7000
170	14	28	160	8700



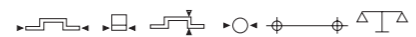

207	15	40	192	28000
207	15	35	192	26300

ART. NR.

01 3687  
01 3688

ART. NR.

01 2159

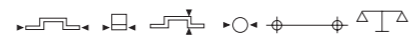

207	15	40	192	40600
335	15	40	320	64000

ART. NR.

01 3587  
01 3591

ART. NR.

01 7827

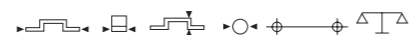

179	18	33,5	160	28700
-----	----	------	-----	-------

ART. NR.

01 7886

ART. NR.

01 3596



116	28	30	96	14400
-----	----	----	----	-------



176	18	38	160	25400
-----	----	----	-----	-------



206	21	33	192	25500
-----	----	----	-----	-------





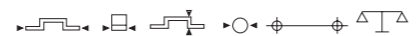

68	14	20	32	7000
120	14	30	96	13300
152	14	30	128	15700
184	14	30	160	18400
216	14	30	192	21000
344	14	30	320	31500

ART. NR.

- 01 4116
- 01 4220
- 01 4122
- 01 4124
- 01 4126
- 01 4228

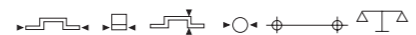

168	14	32	128	17300
-----	----	----	-----	-------

ART. NR.

- 01 3532

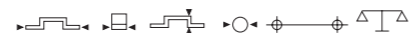

188	16	25	160	8200
-----	----	----	-----	------

ART. NR.

- 01 2317



198	20	29	160	18600
-----	----	----	-----	-------

ART. NR.

- 01 2188



198	20	29	160	18400
-----	----	----	-----	-------

ART. NR.

- 01 2184



178,5	14	30	128	11500
-------	----	----	-----	-------

ART. NR.

- 01 7344



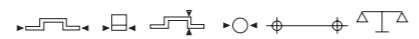

252	32	38	224	34500
333	32	39	320	45600

ART. NR.

01 2460  
01 2461

ART. NR.

01 7847

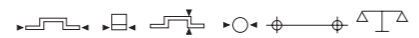

156	23,5	33	128	8400
-----	------	----	-----	------

ART. NR.

01 7774

ART. NR.

01 7834

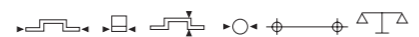

140	18	30	128	15000
-----	----	----	-----	-------

ART. NR.

01 3495

ART. NR.

01 7327



196	20	29	160	15200
-----	----	----	-----	-------



170	19	29	160	9800
-----	----	----	-----	------



157	16,5	25	128	6200
-----	------	----	-----	------





138 15 30 128 12800

ART. NR.

01 7778

ART. NR.

01 2170



24 23,5 23,5 16 3100

ART. NR.

01 7350

ART. NR.

01 7301



151 21,5 30 128 9700

ART. NR.

01 7347

ART. NR.

01 2337



145 12 35 128 10400

154,5 16 31 128 9500

192 24 26 128 13000





191 15 31 160 12400

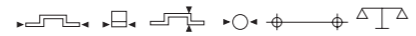

180 10 25 160 8200

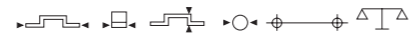

157 18 30 128 9500  
233 22 31 192 14100

ART. NR.

01 7882

ART. NR.

01 7883

ART. NR.

01 3456

ART. NR.

01 2389

01 2390

01 2391

ART. NR.

01 7319

01 7320

ART. NR.

01 3472



191 15 31 160 12800



164 14,5 24 96 6100  
192 17 23,5 128 8900  
230 20 26 160 13600



149,5 14 31 128 8400

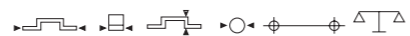

149 30 28,5 128 9900

ART. NR.

01 7858

ART. NR.

01 7758

01 7760

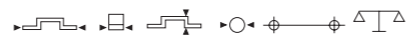

162 17 30 128 8800

ART. NR.

01 7303

ART. NR.

01 7868

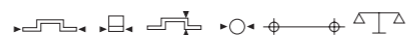

86 22 31 64 9000  
118 22 31 96 10600  
150 22 31 128 12600

ART. NR.

01 2287

01 2288

01 2289

ART. NR.

01 3490



169 22 30 160 8300

329 22 30 320 13300



148 15 31 128 10000



147 30 25 128 9770





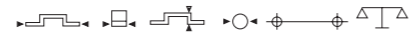

153 14 30 128 10900

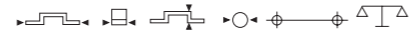

184 24 26 128 9400

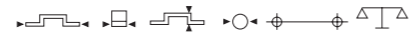

74 16 28 64 6200  
108 20 30 96 12000  
141 22 33 128 18600  
175 24 36 160 28000

ART. NR.

01 7824

ART. NR.

01 2208  
01 2209

ART. NR.

01 7864

ART. NR.

01 2213

ART. NR.

01 7818  
01 7819  
01 7820  
01 7821

ART. NR.

01 2219

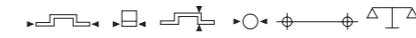

108 14 30 96 12100  
140 14 30 128 14900



172 14 33 160 18200



140 14 30 128 13900



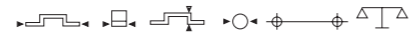

112	16	25	96	10800
145	17	26	128	12700
178,5	18,5	27	160	18300

ART. NR.

- 01 2203
- 01 2204
- 01 2205

ART. NR.

- 01 7307

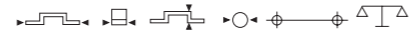

121	13	25	96	4200
158,5	16,5	29,5	128	9400

ART. NR.

- 01 2174
- 01 2175

ART. NR.

- 01 7849
- 01 7850

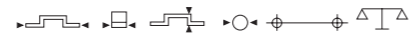

158,5	16,5	29,5	128	9400
-------	------	------	-----	------

ART. NR.

- 01 2176

ART. NR.

- 01 7302

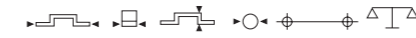

167	18	31	128	12700
-----	----	----	-----	-------



157	26	29	128	9600
189	26	30	160	10700



160	19	29	128	9200
-----	----	----	-----	------



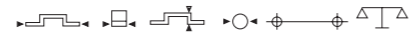

137	15	27	128	7300
-----	----	----	-----	------

ART. NR.

01 7309

ART. NR.

01 3305  
01 3306



133	10	31,5	96	5300
165	10	31,5	128	6600

ART. NR.

01 7323  
01 7324

ART. NR.

01 3302  
01 3292  
01 3304

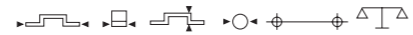

200	44	29	128	9800
-----	----	----	-----	------

ART. NR.

01 2162

ART. NR.

01 7786



80	12	21	64	6800
340	14	23	320	34000



56	12	20	16	6700
80	12	20	32	9400
80	12	20	64	9400



145	12	28	128	7700
-----	----	----	-----	------



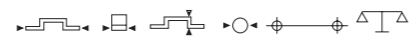

120	8	27	64	4900
172	8	28,5	96	7100
223	8	31,3	128	9600

ART. NR.

- 01 3433
- 01 3434
- 01 3435

ART. NR.

- 01 3005



158	7	32	128	8600
-----	---	----	-----	------

ART. NR.

- 01 7325

ART. NR.

- 01 7446

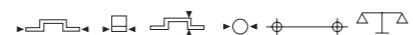

94	10,5	25	64	3600
126	11	27	96	5100
158	12	29	128	7300

ART. NR.

- 01 2283
- 01 2284
- 01 2285

ART. NR.

- 01 7439



50	50	20	32	7800
----	----	----	----	------



112	13	26	96	10200
-----	----	----	----	-------

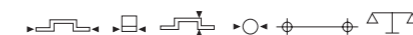

106	13	26	96	5500
-----	----	----	----	------





92	12	19	64	3600
----	----	----	----	------

ART. NR.

01 7366

ART. NR.

01 7370  
01 7371



126	11	27	96	5500
158	12	29	128	8400
190	12	29,5	160	9400

ART. NR.

01 2294  
01 2282  
01 2286

ART. NR.

01 3468



129	12	30	96	5000
167	10	30	128	6400
203	12	41	160	10500
235	12	30	192	11100

ART. NR.

01 7362  
01 7363  
01 7364  
01 7365

ART. NR.

01 2251  
01 2252



269	11	33	224	6200
347	11	33	288	7800



168,5	20	30	128	10600
-------	----	----	-----	-------



111	16	30,5	96	7300
145	16	30,5	128	8600





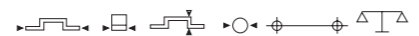

92	14,5	24,5	64	5300
126	16	25	96	8200
163	17,5	26	128	13000

ART. NR.

01 3442  
01 3443  
01 3444

ART. NR.

01 7889  
01 7890  
01 7891  
01 7892

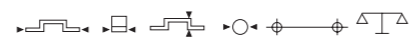

210	20	32	160	28400
242	20	32	192	31200

ART. NR.

01 3437  
01 3438

ART. NR.

01 7844



86	20	31	64	6000
118	21,5	31	96	8400
150	21,5	31	128	10100

ART. NR.

01 2240  
01 2241  
01 2242

ART. NR.

01 7104  
01 7110



86	7	23	64	3000
116	7	29	96	4000
156	7	29	128	5300
196	7	29	160	6400



170	10	28,5	128	7200
-----	----	------	-----	------



95	16	31	64	16800
170	16	31	128	36500





136 22 26,5 96 12100

ART. NR.

01 7380

ART. NR.

01 2328



75 29 64 2400

ART. NR.

01 3395

ART. NR.

01 7341



141 10 30 128 7900  
 173 10 30 160 9300  
 334 10 30 320 17200

ART. NR.

01 7354

01 7355

01 7356

ART. NR.

01 7445



148 28 28,5 128 5800

121 9 29 110 7000

139 12 22 96 3600





120	9	25	96	2400
51	7,5		32	900

ART. NR.

01 3342  
01 3355

ART. NR.

01 7790



138	22	26	128	6900

ART. NR.

01 7357

ART. NR.

01 7808  
01 7809  
01 7810



119	11	29	96	7800

ART. NR.

01 7361

ART. NR.

01 7814  
01 7815

122,5	15	25	96	4500



124	23	28	96	5700
160	25	30	128	8700
194	27	30	160	11800



128	13	24	96	3300
160	14	30	128	5000





110	14	30	96	3000	



76	11	24	64	3100	
108	11	26	96	3800	
140	12	30	128	7000	



72	8	23	64	3200	
104,5	9,5	25	96	5000	
136	10	27	128	7100	
168	10	30	160	9400	
200	10	30	192	10400	
232	10	30	224	11700	
264	10	30	256	13000	

ART. NR.

01 2308

ART. NR.

01 2152  
01 2153  
01 2154

ART. NR.

01 7358  
01 7359  
01 7360

ART. NR.

01 2279  
01 2280

ART. NR.

01 2224  
01 2225  
01 2226  
01 2227  
01 2255  
01 2256  
01 2257

ART. NR.

01 2265  
01 2266  
01 2267

73	7,5	22,5	64	2300	
105,5	8,5	25	96	4000	
138	9	26,5	128	5400	



148	10,5	30	128	6500	
255	10,5	30	224	12200	



83	9,5	22	64	3400	
120	10	25	96	5700	
153	10,5	30	128	7600	





75	6	28,5	64	2100	

ART. NR.

01 7367

ART. NR.

01 2755  
01 3348

24	23	17	16	2200	
52	23	16,5	32	4700	

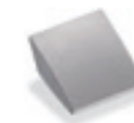

70	18	20	32	6400	

ART. NR.

01 3168

ART. NR.

01 7444

40	28	28	32	3200	

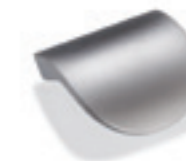

71	30	21	64	4000	
103	34	24	96	5400	

ART. NR.

01 3000  
01 3001

ART. NR.

01 3375

45	37	22	32	1800	



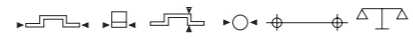

17,5 46 29 16 4200

ART. NR.

01 3133

ART. NR.

01 3307



40 8 18 32 1400

ART. NR.

01 2140

ART. NR.

01 3528



34 12 20,5 16 3800

ART. NR.

01 3387

ART. NR.

01 3626



45 12 22 16 3900



32 26,3 13 16 3100



56 26 17 32 3000







76 10 25 64 5700

ART. NR.

01 2764

ART. NR.

01 0330  
01 0331



42 9 24 32 2500

ART. NR.

01 2762

ART. NR.

01 0360  
01 0361

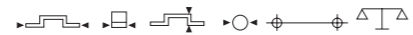

42 25 22 32 2800

ART. NR.

01 2763

ART. NR.

01 7861

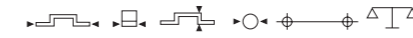

39,5 26,5 17 32 1800  
57 34 22 48 3000



73 18 22 64 4800  
105 21 25 96 7800



92 26 22 32 9700





73	12	34	64	3900
----	----	----	----	------

ART. NR.

01 2408

ART. NR.

01 0380  
01 0381  
01 0382



72	12	23	64	3400
104,5	13	25	96	5400
137	13,5	26	128	6300
170	14	28	160	9800

ART. NR.

01 2400  
01 2401  
01 2402  
01 2403

ART. NR.

01 2498  
01 2503  
01 2506  
01 2508



88	27,5	30	64	5500
120	27,5	30	96	6500
152	27,5	30	128	7300
184	27,5	30	160	8400

ART. NR.

01 2529  
01 2531  
01 2532  
01 2533

ART. NR.

01 3130  
01 3131



46	19	20	32	1900
79,5	29,5	25,5	64	3200
112	33,5	32	96	4600



81	14	30	64	5700
113	14	30	96	6700
145	14	30	128	7500
177	14	30	160	8600



78	16	20	32	3200
128	20	25	64	5600





41	9	23	32	2100
74	13	37	64	5900



105	13	27,5	96	7700
137	15	29	128	11000



50	19	17	32	1700
85,5	24	21	64	3100
119,5	26	24	96	3900

ART. NR.

01 2230  
01 2231

ART. NR.

01 2232  
01 2233

ART. NR.

01 3630  
01 3631  
01 3632

ART. NR.

01 2420

ART. NR.

01 2416

ART. NR.

01 2429  
01 2447



72	12	26,5	64	2800
----	----	------	----	------



180	30	30	160	12400
-----	----	----	-----	-------



180	30	30	160	14500
180	25	30	160	13900





163,5 54 30 128 25900

ART. NR.

01 3475

ART. NR.

01 5065



29 55 32 12500

ART. NR.

02 5073

ART. NR.

01 5076



56 56 29 32 16000

ART. NR.

02 5080

ART. NR.

01 5050



165 28 22 128 9800

165 28 22

128 9800

19 69 32 147000

19 69 32

147000



24 56 48 5700

24 56 48

5700





106 23 17 96 3500

ART. NR.

01 7900

ART. NR.

01 7903



120 44 64 10800

ART. NR.

01 5070

ART. NR.

01 5075



158 15 26 128 5800

ART. NR.

01 7353

ART. NR.

01 5078

17,5 56 48 3700



40 42 56 32 6600



180 40 32 128 16400





42	42	22	32	3800
75	75	26	64	16900

ART. NR.

01 5055  
01 5056

ART. NR.

01 3055



93	30	26	64	4800

ART. NR.

01 3079

ART. NR.

01 3027  
01 3028



194	29	28	160	15100

ART. NR.

01 3046

ART. NR.

01 7413

130	40	24	96	14900



191	25	31	128	12700
191	25	31	160	12700



200	22	18	160	6900





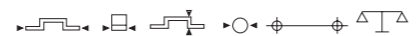

55	11	22	32	6200
87	11	22	64	9400
151	11	22	128	18200
151	11	22	64	18200

ART. NR.

01 3210  
01 3211  
01 3213  
01 3214

ART. NR.

01 3229  
01 3230  
01 3231

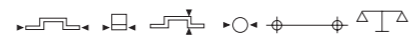

106	8	20	64	8300
106	8	20	96	8300

ART. NR.

01 3256  
01 3257

ART. NR.

01 3232  
01 3233  
01 3234

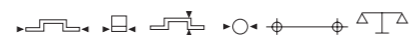

85	7,5	28	64	9200
170	7,5	28	128	17900
170	7,5	28	160	17900

ART. NR.

01 3226  
01 3227  
01 3228

ART. NR.

01 3235  
01 3236  
01 3237



85	19	28	64	8600
170	19	28	128	17300
170	19	28	160	17300



85	7,5	28	64	9200
170	7,5	28	128	17900
170	7,5	28	160	17900

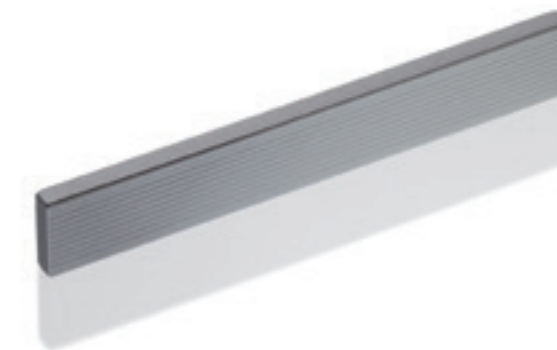

85	19	28	64	9200
170	19	28	128	17500
170	19	28	160	17500

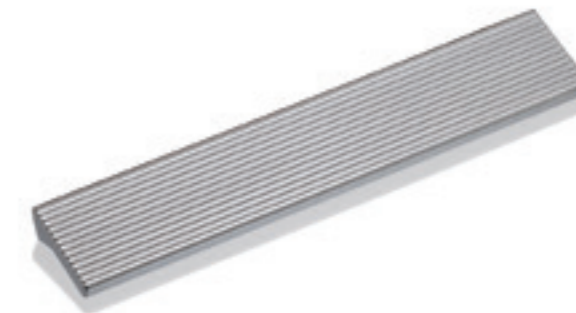



170 18,5 29 128 20000

ART. NR.

01 3193

ART. NR.

01 3183

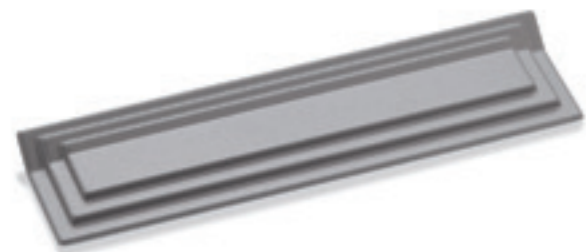

175 42 21 128 18500

ART. NR.

01 3042

ART. NR.

01 3421



142 42 20 128 12400

ART. NR.

01 3044

ART. NR.

01 3063



175 33 36 128 20700

100 23,5 21 32 7400

160 30 23 128 11900



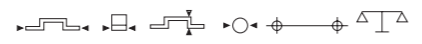

  
 174 46 16,5 160 21700

ART. NR.

01 3085

ART. NR.

01 3188

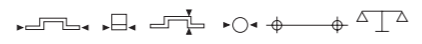

  
 174 46 8 160 26000  
 206 46 8 192 29700  
 238 46 8 224 32000

ART. NR.

01 3065

01 3068

01 3071

ART. NR.

01 3219

01 3220

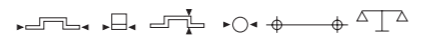

  
 174 46 25 160 24800

ART. NR.

01 3082

ART. NR.

01 3221

01 3224

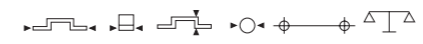
  
 175 35 36 160 19100

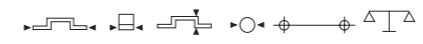

  
 72 16,5 16,5 64 6000  
 104 16,5 16,5 96 7500

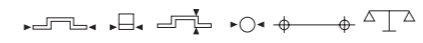

  
 135 22 22 128 13900  
 167 25 25 160 16800



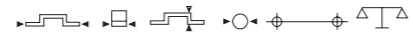

92 27 23 64 4900

ART. NR.

01 7448

ART. NR.

01 4142

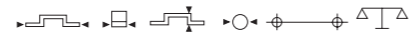

167 27 12 160/128 12800

ART. NR.

01 7416

ART. NR.

01 4057

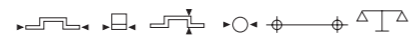

15 37

ART. NR.

01 4135

ART. NR.

01 2386

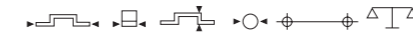

15 30



8 43



25 30



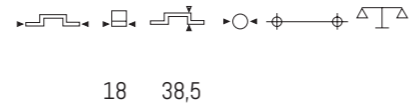

ART. NR.

01 4162

ART. NR.

01 4154

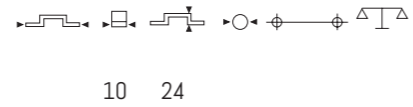

ART. NR.

01 4103

ART. NR.

01 2384

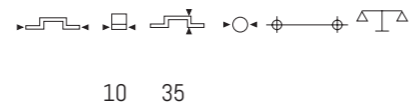

ART. NR.

01 4105

ART. NR.

01 4152

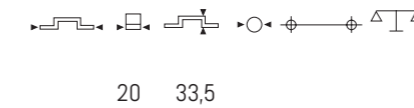
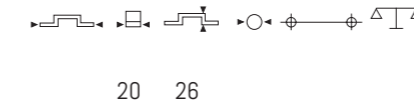
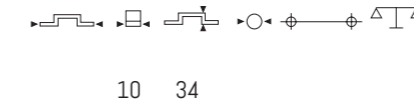

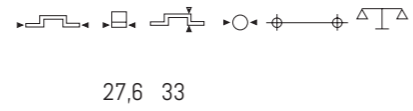

ART. NR.

01 4185

ART. NR.

01 4205

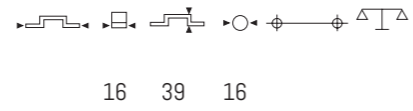
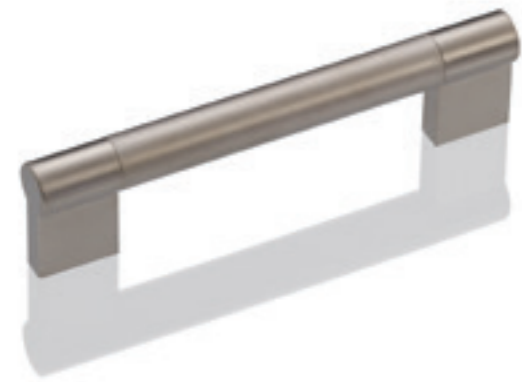

ART. NR.

01 4273

ART. NR.

01 4074

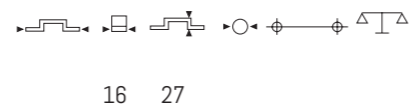

ART. NR.

01 4170

ART. NR.

01 4165

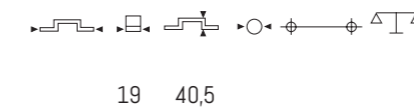
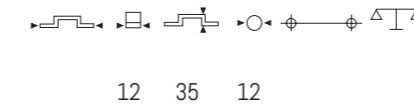
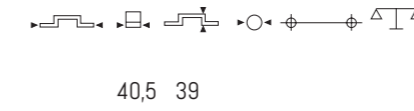





25 40

ART. NR.

01 4144

ART. NR.

01 4171



12 32 12

ART. NR.

01 2385

ART. NR.

01 4077

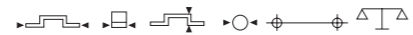

16 27

ART. NR.

01 4150

ART. NR.

01 4132



18 35



12 35 12



14 45 14



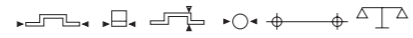

10 40

ART. NR.

01 7400



8 40

ART. NR.

01 7401

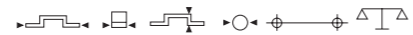

14 29

ART. NR.

01 7603

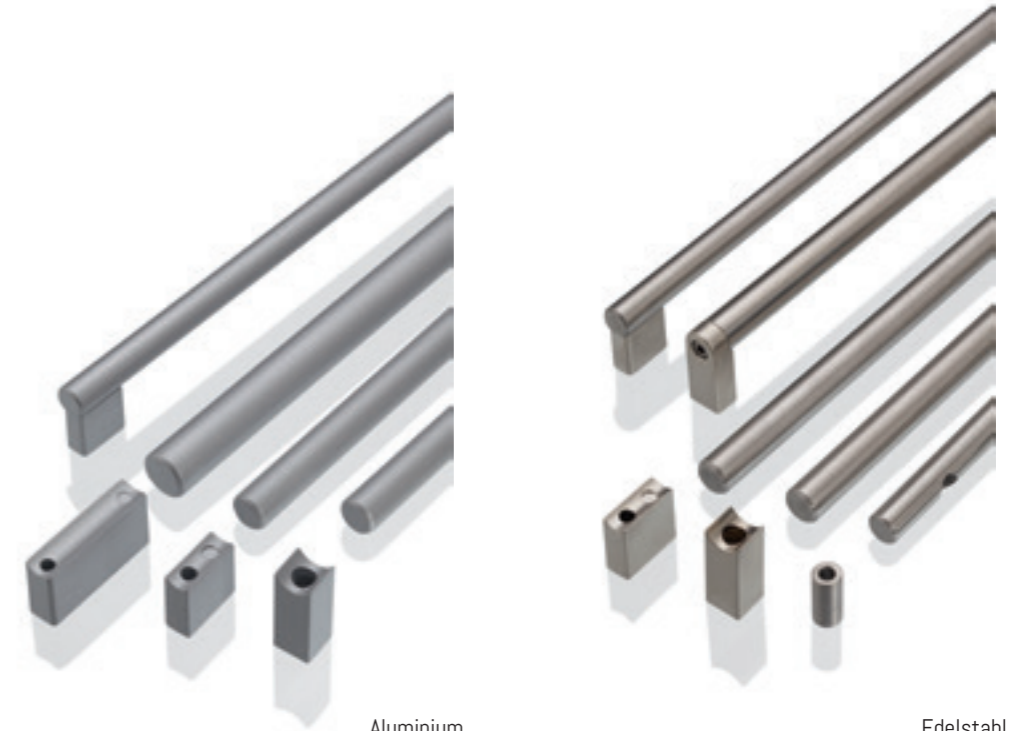

Aluminium

Edelstahl



10 28 10

ART. NR.

01 4053



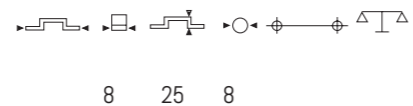

ART. NR.

01 4052

ART. NR.

01 4082

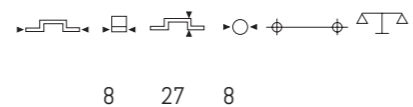
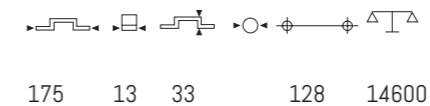

ART. NR.

01 4067

ART. NR.

01 1971

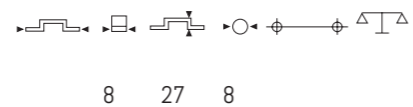
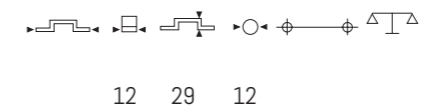

ART. NR.

01 4068

ART. NR.

01 1969

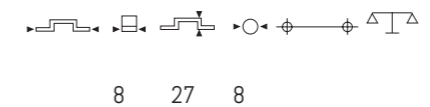

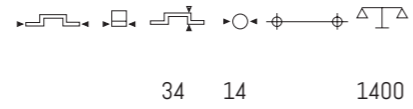

ART. NR.

02 1990

ART. NR.

01 1967

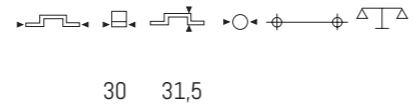

ART. NR.

01 1978

ART. NR.

01 1975

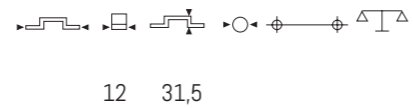

ART. NR.

01 1980

ART. NR.

01 1976

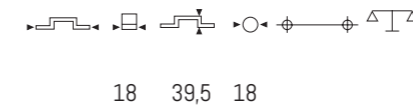
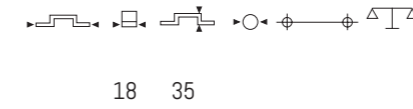
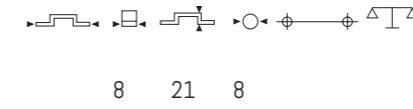

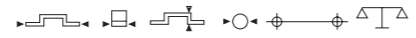

95	12	26	64	7400
170	12	26	128	14300
362	12	26	320	24500

01 1730  
01 1734  
01 1738

01 1950

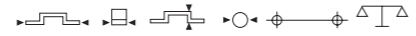

95	16	31	64	7400
170	16	31	128	14300

01 1750  
01 1754

01 1992  
01 1994  
01 1995  
01 1996

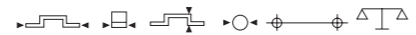

153	18	30	128	8100
-----	----	----	-----	------

01 1760

01 1953

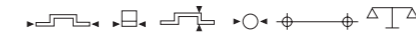

14	30
----	----



90	14	30	64	3500
120	14	30	96	4800
153	14	30	128	6000
185	14	30	160	7200



20	33,5
----	------





164	25	25	128	14000
228	25	25	192	16500

ART. NR.

01 5427  
01 5429

ART. NR.

01 7872



30	30	21,5	6800
----	----	------	------

ART. NR.

02 7285

ART. NR.

01 3486

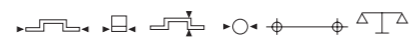

25	30
----	----

ART. NR.

01 2386

ART. NR.

02 5053



196	9	25	160	11300
-----	---	----	-----	-------



174	15	35	160	31400
-----	----	----	-----	-------



60	60	20	32	14500
----	----	----	----	-------

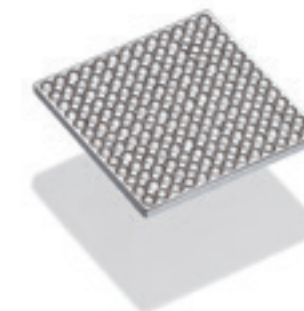



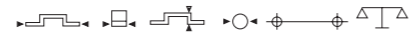

204	24	49	160	18000
204	24	56	160	18500



220	17	52,5	160	15000
-----	----	------	-----	-------

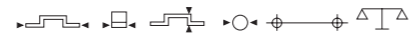

170	11	50	96/128	13700
-----	----	----	--------	-------

ART. NR.

01 2609  
01 2618

ART. NR.

01 3391  
01 3392

ART. NR.

01 2599

ART. NR.

28 0910

ART. NR.

01 7326



110	30	53	11800
110	30	62	13100



50	27,5	2000
----	------	------





  
 30 30 21 3200

ART. NR.

02 7447

ART. NR.

02 7290

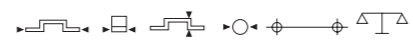

  
 30 30 21,5 6800

ART. NR.

02 7285

ART. NR.

02 7372

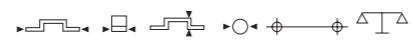

  
 20 20 23 5600

ART. NR.

02 7300

ART. NR.

02 3217

05 3218

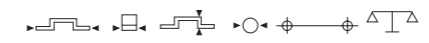

  
 40 40 29 16 14100

40

40

29

16

14100

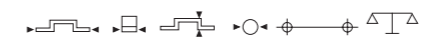
  
 21 21 22,5 5400

21

21

22,5

5400

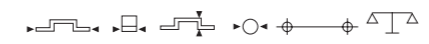

  
 20 20 27 4400

20

20

27

4400

20

20

2,5

400



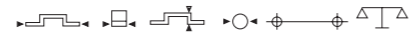

30 30 21 2500

ART. NR.

02 9903

ART. NR.

02 2903



18 7,5 300

ART. NR.

02 6810

ART. NR.

01 3171

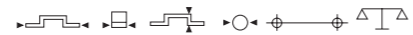

42 9 24 32 4800

ART. NR.

01 7306

ART. NR.

02 7855



35 35 30 8800



50,5 25 26 32 7100



60 35 39 16 17200



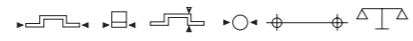

25 8 25 16 3100

ART. NR.

01 3222

ART. NR.

01 3290



36 20 20 2200

ART. NR.

02 3346

ART. NR.

02 3282



25 25 4900

ART. NR.

02 7854

ART. NR.

02 7352



41 9 23 32 4900



12 25 2100



24 23 24 16 3700



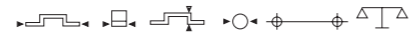

32 34,5 7800

ART. NR.

02 2960

ART. NR.

02 2994

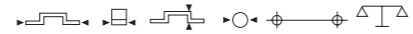

28 32 2900

ART. NR.

02 2997

ART. NR.

02 3344

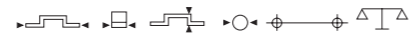

22 35,5 5700

ART. NR.

02 3215

ART. NR.

02 4620

02 4621



24 37 6700



20,5 30 4500



21,5 24 2900

24,5 30 4900





	29	35		7600	

ART. NR.

02 7398

ART. NR.

02 4310  
02 4314



	24	26		3700	

ART. NR.

02 3514

ART. NR.

02 2375



	22	25		2200	
	24	30		3200	
	27	36		4600	

ART. NR.

02 2914  
02 2916  
02 2918

ART. NR.

02 7257  
02 7260

	21	20,5		2000	
	23	27		3800	



	38	25		6100	



	22	25		3500	
	23	30		4600	





23 30 3600

ART. NR.

02 7265

ART. NR.

02 7150  
02 7152

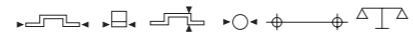

25 37,5 5800

ART. NR.

02 2996

ART. NR.

19 2564

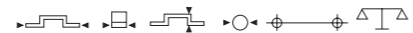

21 25 3300  
24,5 30 5400  
26 35 7600

ART. NR.

02 7250  
02 7251  
02 7252

ART. NR.

02 2938  
02 2939  
02 2940



27 25 5600  
34 33 11600



39 27,5 2600



21,5 28 3700  
26,5 36 6800  
27 40 8600





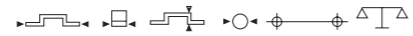

27 34 5600

ART. NR.

02 2941

ART. NR.

02 2270  
02 2271

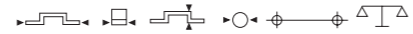

18 21 1700

ART. NR.

02 3204

ART. NR.

02 3155  
02 3158

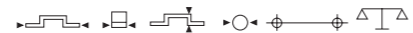

24 12 2100

ART. NR.

02 6801

ART. NR.

02 7238  
02 7239



22,5 24 3000  
26 30 5800



24,5 28 3400  
30,5 36 6250



22 30 2500  
26 37 4900





	24	12			1000

ART. NR.

02 3208

ART. NR.

02 3206



	25	25			4000
	28,5	30			6200
	33	35			9300

ART. NR.

02 7160

02 7161

02 7162

ART. NR.

02 6800



	25	36			4200
	27	25			3800

ART. NR.

02 6993

02 6994

ART. NR.

02 1991



	23	25			3600

	25	11			1400



	28	33			1000





	22	25		3000	

ART. NR.

02 2236

ART. NR.

01 2460

01 2461



	24	46		4000	
	24	36		3400	
	21	28		2200	
	21	21		1400	

ART. NR.

02 6999

02 7000

02 7001

02 7002

ART. NR.

01 2337



	21	28		2700	
	24,5	36		4200	
	27	45		6200	

ART. NR.

02 0357

02 0358

02 0359

ART. NR.

01 2337

	252	38		224	34500
	333	39		320	45600



	192	24	26	128	13000



	192	24	26	128	13000



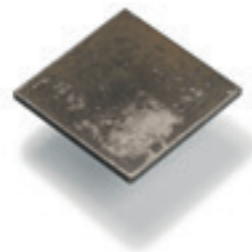

60	60	20	32	14500	

ART. NR.

02 5053

ART. NR.

01 7337  
01 7338  
01 7339



207	15	40	192	40600	
335	15	40	320	64000	

ART. NR.

01 3587  
01 3591

ART. NR.

01 2397



160	15	30	128	18900	
192	15	30	160	19600	
225	15	30	192	27200	

ART. NR.

01 7337  
01 7338  
01 7339

ART. NR.

01 3427  
01 3428  
01 3429

160	15	30	128	18900	
192	15	30	160	19600	
225	15	30	192	27200	



171	27	32	160	32000	



164	25	25	128	17200	
196	25	25	160	19100	
228	25	25	192	20800	



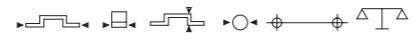

106 31 31 64/80 8700

ART. NR.

01 3060

ART. NR.

01 5076

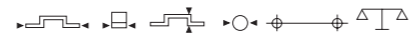

140 35 26 96 7500

ART. NR.

01 7797

ART. NR.

02 7855



198 20 29 160 18600

ART. NR.

01 2188

ART. NR.

01 7883



19 69 32 16700

ART. NR.

01 3060

ART. NR.

01 5076



60 35 39 16 17200

ART. NR.

01 7797

ART. NR.

02 7855



191 15 31 160 12800

ART. NR.

01 2188

ART. NR.

01 7883

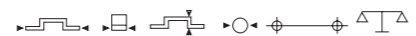

164	14,5	24	96	6100
192	17	23,5	128	8900
230	20	26	160	13600

ART. NR.

01 2389  
01 2390  
01 2391

ART. NR.

05 4553

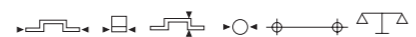

40	40	29	16	14100
----	----	----	----	-------

ART. NR.

02 7290

ART. NR.

01 7792

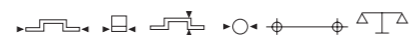

196	25	25	160	19100
-----	----	----	-----	-------

ART. NR.

01 3126

ART. NR.

01 2197



152	26	7	96	8200
-----	----	---	----	------



180	26	22,5	160	15600
-----	----	------	-----	-------



140	12	30	128	16800
-----	----	----	-----	-------



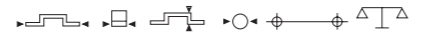

  
 198 20 29 160 17800

ART. NR.

01 2180

ART. NR.

01 3127

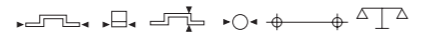

  
 198 20 29 160 17600

ART. NR.

01 2182

ART. NR.

01 3128

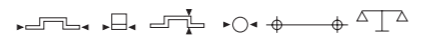

  
 147 18 31 128 9300

ART. NR.

01 7322

ART. NR.

01 2397

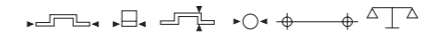
  
 196 25 25 160 20100



  
 196 25 25 160 18500



  
 171 27 32 160 32000

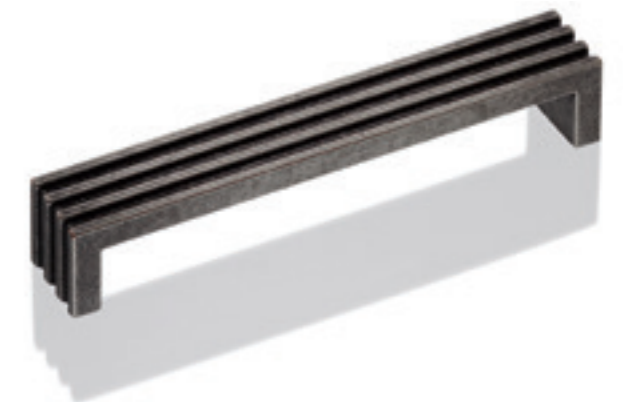





140 35 26 96 7500

ART. NR.

01 7797

ART. NR.

01 7813

01 7811

01 7812

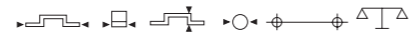

140 35 26 96 8000

ART. NR.

01 7794

ART. NR.

01 7805



145 19 25 96 5300

ART. NR.

01 7342

ART. NR.

01 7800

01 7801

01 7802

01 7803

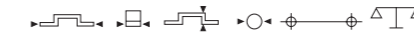

87 18 21,5 64 3200

126 25 30 96 8900

160 27 30 128 11900



126 26 30 96 6200



84 11,5 18 48 2000

104 11,5 19 64 2700

140 14 25 96 4600

175 15,5 26 128 5900



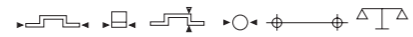

145 20 24 96 7200

ART. NR.

01 7783

ART. NR.

01 1934

01 1935

01 1932



138 22,5 25,5 96 7500

ART. NR.

01 7346

ART. NR.

01 3060

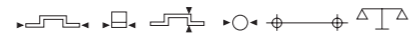

140 15 27 96 5700

ART. NR.

01 7780

ART. NR.

01 7860

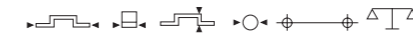

71 18 22 64 4000

105 21 24 96 6100

138 23 28,5 128 9500



106 31 31 64/80 8700



92 26 22 32 9600





120	10	25	96	5700
148	31	2	96	3600



127	25	29	80	6800
-----	----	----	----	------



110	26	2	96	1400
106	22	24	96	4400

ART. NR.

01 2266  
05 4549

ART. NR.

05 4557  
01 4558  
01 4559

ART. NR.

01 5047

ART. NR.

01 7393

ART. NR.

05 4551  
01 4552

ART. NR.

01 2855

140	30	2	96	3700
112	18	22	96	4000
144	18	23	128	5600



			13,5	42	1100
--	--	--	------	----	------



40	40	56	32	8300
----	----	----	----	------





Height	Width	Art. Nr.
22	25	2300
25	30	3200
28	36	4700

ART. NR.

02 2951  
02 2953  
02 2955

ART. NR.

02 4510  
02 4511  
02 4512



Height	Width	Art. Nr.
25,5	30	3100

ART. NR.

02 4518

ART. NR.

02 7328



Height	Width	Art. Nr.
22	25	2000
25	30	3000
28	36	4300

ART. NR.

02 2957  
02 2958  
02 2959

Height	Width	Art. Nr.
18	22	2400
22	36	3800
24	46	4500



Height	Width	Art. Nr.
29	35	7600



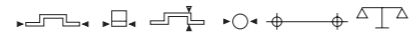

38	28	26,5	3	3800
166	57	26,5	128	12700
	67	26,5		6200
38	41	17,5		2700



ART. NR.

- 1. 01 8479
- 2. 01 8482
- 3. 01 8488
- 4. 04 8491

ART. NR.

- 1. 03 8178
- 2. 01 8183
- 3. 05 8184
- 4. 06 8185

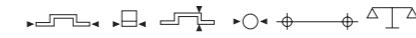

32	23,5		800
160	63	14	128 8900
178	19	2	3300
28	11,5	27	1600



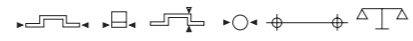

		20	25		2400
82	57	19		64	6900
66	31	19			4200
82	22				1700
82	22				1500



ART. NR.

- 1. 02 8269
- 2. 01 8335
- 3. 01 8338
- 4. 05 8345
- 5. 03 8346



		23	27		3000
85	35	2			2700
35	35	2			1000
140	35	26	96		8000
28	9	27			900

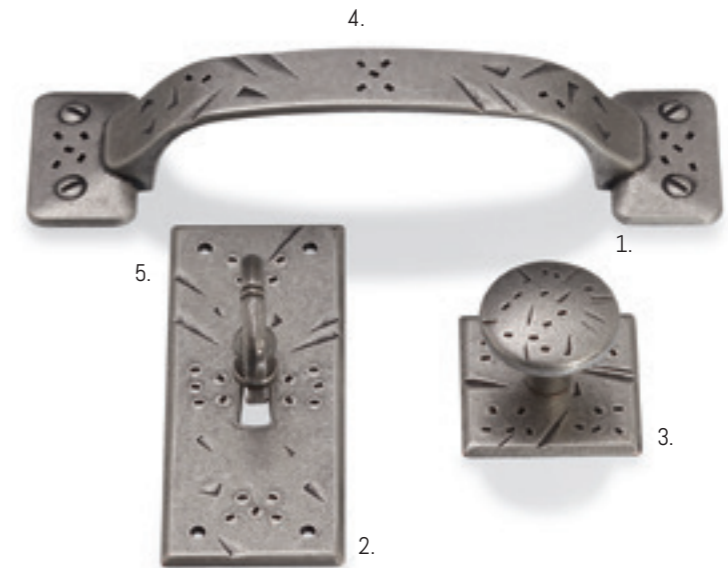

ART. NR.

- 1. 02 4505
- 2. 03 4555
- 3. 05 4556
- 4. 01 7794
- 5. 06 8419

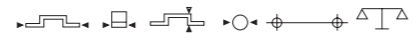

107	27	15	96	3600
		15	45	3000
49	33			2300
		20	25	2600
80	20			1100
29	29			400
52	44			1500
80	20			1000
31,5	13	29,5		1300

ART. NR.

1. 01 8007
2. 01 8009
3. 01 8010
4. 02 8150
5. 03 8201
6. 05 8204
7. 05 8205
8. 05 8208
9. 06 8418



		16	35	2400
96	37	15	64	3200
65		16	17	3300
72	66		16	8400

ART. NR.

1. 01 0767
2. 01 8356
3. 01 8283
4. 01 8290





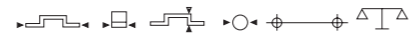

55	12			2700
		25	36	3900
111	15	30	96	4600
115	46	20	96	6200



ART. NR.

- 1. 01 2045
- 2. 02 8295
- 3. 01 8443
- 4. 01 8445

ART. NR.

- 1. 01 0751
- 2. 01 0763
- 3. 01 0761
- 4. 03 0870
- 5. 02 7924



107	34	17	96	5700
		16	35	2200
		16	45	3100
85	24			2100
		25,5	30	3900



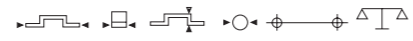

28	26	3		1200
		7,5	25	1100
25	25	8		1200
67	32	2		1500
114	8	20	64	4100
75	26	23,5		2100
145	16	25	80	5000

ART. NR.

1. 03 0108
2. 04 0106
3. 04 0102
4. 05 0874
5. 27 0898
6. 27 0907
7. 01 8160

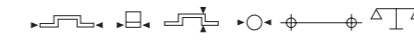
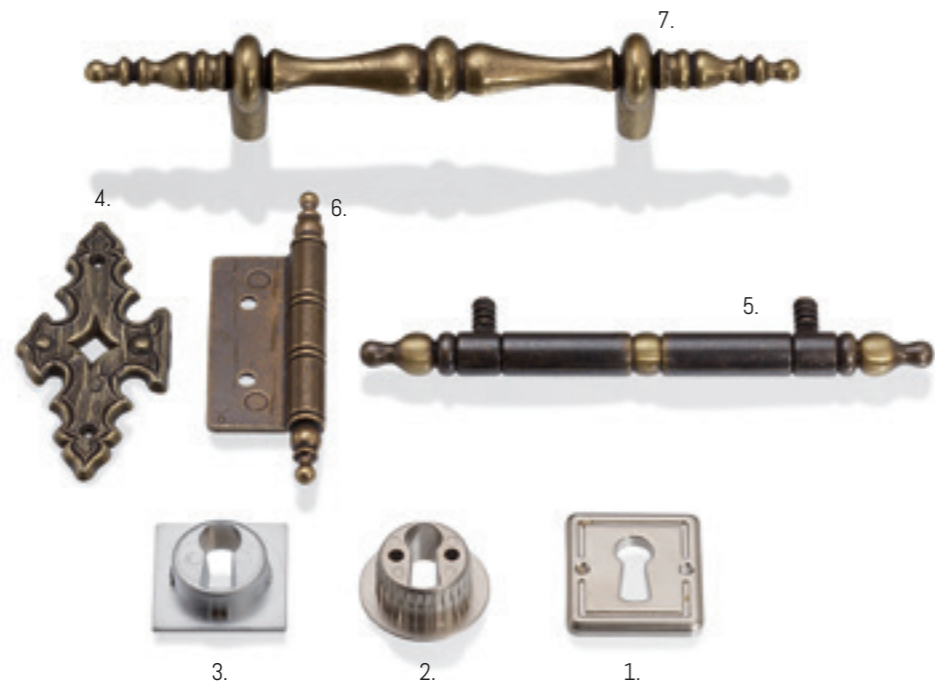

		18	28	1300
		15	45	3000
107	34		96	3850
		3	23	800
82	16			1000

ART. NR.

1. 02 2306
2. 01 8275
3. 01 8302
4. 05 8309
5. 03 8428



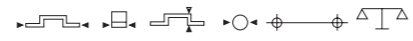

		22	33	2900
117	36	16	96	5600
57	17			1000
53	21	17		3000
44	38	18		2700

ART. NR.

- 1. 02 8057
- 2. 01 8062
- 3. 03 8081
- 4. 01 8087
- 5. 01 8089

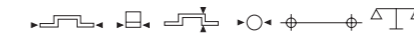
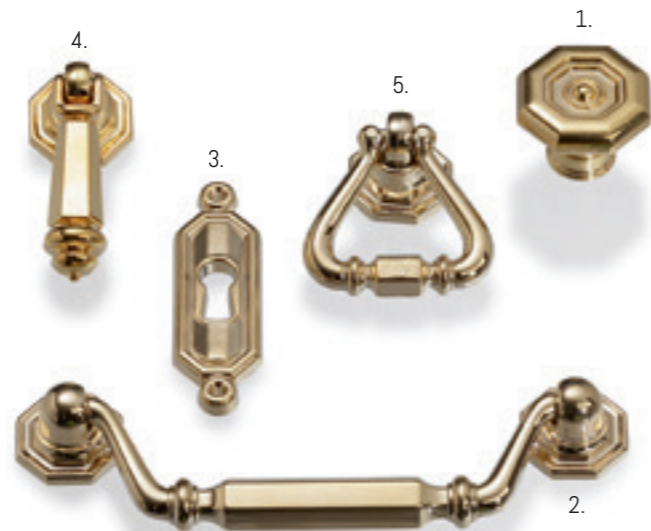

110	36	19	96	7100
64	22			1100
64	22			1100
36		22	25	3200
36	24			900
		18	25	1400

ART. NR.

- 1. 01 8014
- 2. 05 8023
- 3. 03 8024
- 4. 02 8026
- 5. 03 8075
- 6. 02 8510



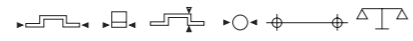

		24	21	1900
		29	27	1300
		17	21	1000
48	30			1600
48	30			1600
		23	25	3000
130	17	24	96	5200

ART. NR.

1. 02 4100
2. 02 4502
3. 02 4700
4. 03 8044
5. 05 8046
6. 02 8047
7. 01 8050

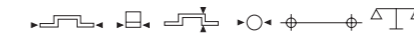

118	40	14	96	4300
41	16	16		1800
83	48	14,5	64	5000

ART. NR.

1. 01 8168
2. 01 8171
3. 01 8175

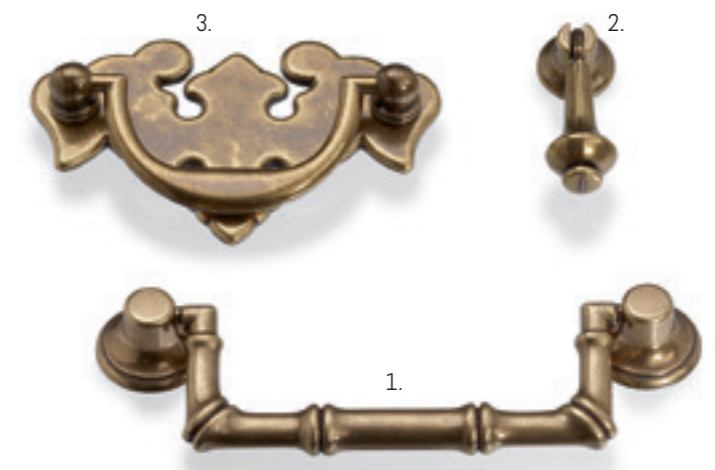

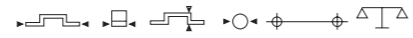

54	20			800
121	54	19	96	7300
50	31	19		3100
55	25	21		2900

ART. NR.

- 1. 03 8317
- 2. 01 8322
- 3. 01 8324
- 4. 01 8326



103	13	24	96	4200
107	30	16	96	5100
140	32		96	4400
60	18			800
		25	36	3200

ART. NR.

- 1. 01 0863
- 2. 01 0860
- 3. 05 0867
- 4. 03 0869
- 5. 02 8111

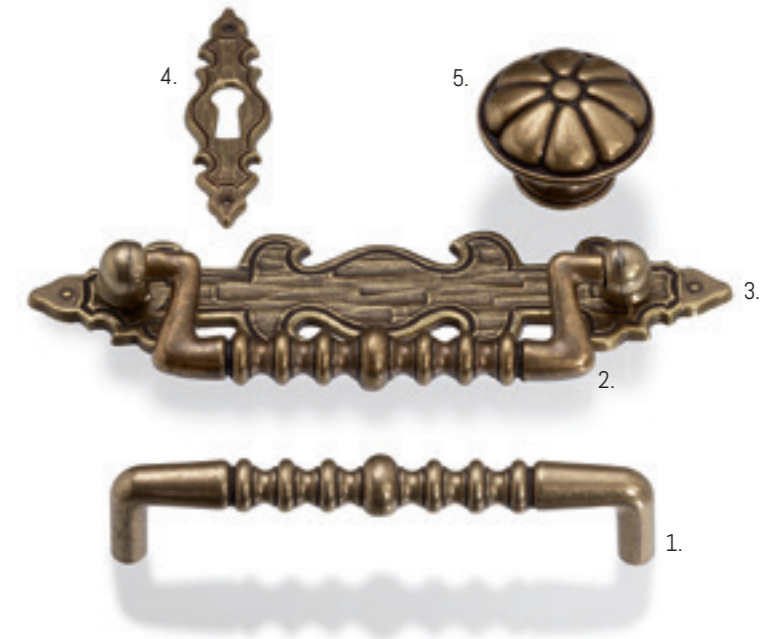



		9	45		4000
118	50	20,5		96	6400
105	55	22,5		80	12500

ART. NR.

- 1. 01 0831
- 2. 01 8128
- 3. 01 8141

ART. NR.

- 1. 02 9093
- 2. 01 9104
- 3. 03 9107
- 4. 01 9102

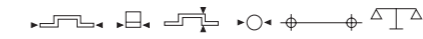

36	29	23			3500
118	24	23		80	2700
43	28				900
105	42	16		48	3200





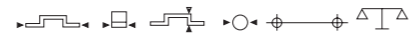

87	18	3,5		1300
		20	25	2400
87	19	3,5		1400
152	40	16	128	6700
		21	45	3800

ART. NR.

- 1. 03 7838
- 2. 02 7807
- 3. 05 7837
- 4. 01 7971
- 5. 01 7984

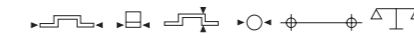
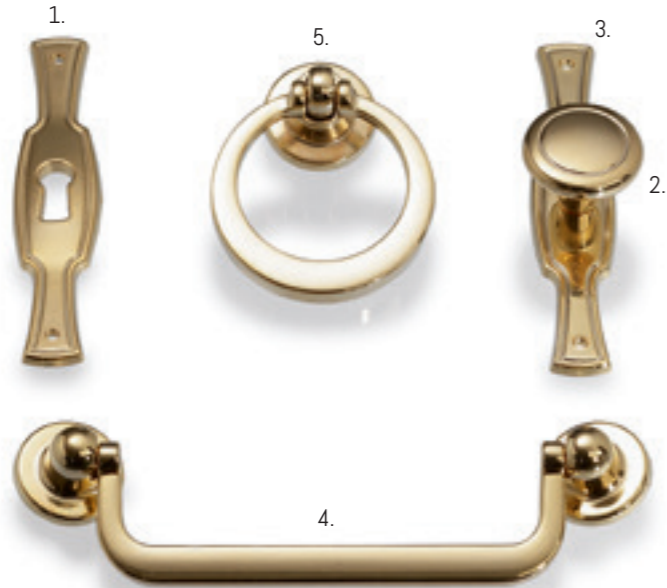

115	40	20	96	6000
57	46	19		4000
65	22	19		3100
38	28			700

ART. NR.

- 1. 01 7940
- 2. 01 7845
- 3. 01 7948
- 4. 03 8318







65	12	66,5	32	8200	

152	14	76	32	11000	
78	14		32	7300	

ART. NR.

19 0582

ART. NR.

18 0590

ART. NR.

18 0567

19 0568

ART. NR.

18 0563

19 0564



197		119	128	72000	

157	22	84	32	14000	
74,5	16	55,5	32	6400	



78	14		32	7500	
152	14	76	32	11200	

155	12	83	32	13000	
85	12		32	5900	

ART. NR.

19 0566  
18 0565

ART. NR.

19 0570  
18 0572

ART. NR.

18 0562  
19 0561

ART. NR.

18 0580  
19 0581

144	40		32	10500	
161	40		32	17600	

132,5	11	59	48	8700	
69,5	11	53	48	5400	



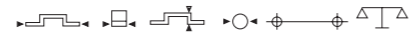

82 54 26 32 8100

ART. NR.

19 0465

ART. NR.

18 0577



76 66 50 32 10200

ART. NR.

19 0576

ART. NR.

18 0403

19 0402

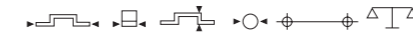

152 66 83 32 16800



140 65 50 32 15600

76 65 50 32 11200





73	65	50	32	9900
152	65	81	32	15000

ART. NR.

19 0411  
18 0405

ART. NR.

19 0413  
18 0407

77	65	50	32	9500
151	65	84	32	14900



152	65	81	32	15200
73	65	50	32	10100

ART. NR.

19 0423  
18 0406

ART. NR.

18 0404  
19 0410



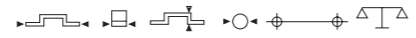

151	65	84	32	15600
77	65	50	32	9800

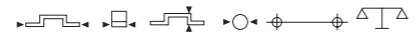

108	8	66	96	12800
-----	---	----	----	-------

ART. NR.

18 0441  
19 0440

ART. NR.

01 3136

ART. NR.

19 0586

ART. NR.

99 4295

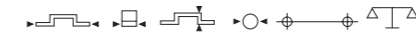

35	16	32	16	4500
----	----	----	----	------



225	20	85		41300
-----	----	----	--	-------

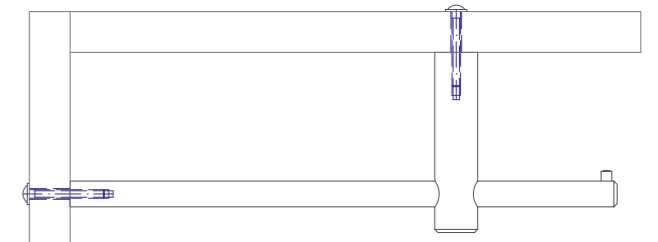



ART. NR.

99 0638

ART. NR.

60 0615

ART. NR.

99 0635

ART. NR.

99 0616

ART. NR.

99 5500









# Allgemeine Geschäftsbedingungen

#### 1. Anerkennung der Lieferbedingungen

- Allen Angeboten und Vereinbarungen liegen ausschließlich nachfolgende Bedingungen zugrunde; abweichende Bedingungen des Bestellers, die nicht ausdrücklich schriftlich anerkannt werden, sind nicht verbindlich.
- Diese Bedingungen gelten nicht gegenüber Verbrauchern.

#### 2. Auftragserteilung

- Soweit in diesem Vertrag nicht ausdrücklich etwas anderes bestimmt oder in Bezug genommen ist, hat der Lieferer dem Besteller keine Zusagen gemacht. Weitere mündliche oder schriftliche Vereinbarungen oder Absprachen zwischen den Parteien, die diesen Vertrag oder einen der darin geregelten Gegenstände betreffen, bestehen nicht.
- Der Hersteller haftet für die Richtigkeit der von ihm zu liefernden Unterlagen wie insbesondere Zeichnungen, Lehren und Muster.
- Die in Katalogen, Preislisten oder den zum Angebot gehörenden Unterlagen enthaltenen Angaben, Zeichnungen, Abbildungen und Leistungsbeschreibungen sind branchenübliche Näherungswerte, es sei denn, dass sie in der Auftragsbestätigung ausdrücklich als verbindlich bezeichnet werden.

#### 3. Lieferung

- Die Lieferzeit beginnt mit dem Tag der Absendung der Auftragsbestätigung und gilt als eingehalten, wenn die Ware zum vereinbarten Zeitpunkt das Werk verlassen hat oder bei Versendungsunmöglichkeit die Versandbereitschaft dem Besteller mitgeteilt ist.
- Bei späteren Änderungen des Vertrages durch den Besteller, die die Lieferfrist beeinflussen können, kann sich die Lieferfrist in angemessenem Umfang verlängern.
- Auf Abruf bestellte Lieferungen sind innerhalb von 6 Monaten nach Auftragsbestätigung abzunehmen.
- Beim Eintritt unvorhersehbarer außergewöhnlicher Ereignisse, die der Lieferer trotz der nach den Verhältnissen des Einzelfalles erforderlichen Sorgfalt nicht abwenden konnte (auch wenn sie beim Vorlieferanten eintreten), z. B. Streik, Aussperrung, Betriebsstörungen, nachträglich eingetretene Materialbeschaffungsschwierigkeiten, Ausschuss bei einem wichtigen Arbeitsstück, behördliche Anordnungen usw. verlängert sich die Lieferfrist um die Dauer der Behinderung zuzüglich einer angemessenen, den betrieblichen Erfordernissen des Lieferers gerecht werdenden, Anlaufzeit. Wird durch die vorgenannten Ereignisse die Lieferung oder Leistung unmöglich, so wird der Lieferer von der Lieferverpflichtung frei, ohne dass der Besteller Schadenersatz verlangen kann.
- Treten die vorgenannten Hindernisse beim Besteller ein, so gelten die gleichen Rechtsfolgen auch für seine Abnahmeverpflichtung.
- Die Vertragspartner sind verpflichtet, dem anderen Teil Anfang und Ende von Hindernissen der vorbezeichneten Art unverzüglich mitzuteilen.
- Bei Lieferverzug hat der Besteller dem Lieferer eine angemessene Nachfrist von mindestens zwei Wochen zu setzen.
- Es bleibt uns vorbehalten, Teillieferungen nach unserem Ermessen auszuführen.

#### 4. Preisgestaltung

- Die Preise verstehen sich, soweit nichts anderes ausdrücklich vereinbart ist, ab Werk und gelten ausschließlich Verpackung, Fracht und Versicherung sowie zuzüglich gesetzlicher Mehrwertsteuer.
- Versicherungen für Warenlieferungen werden nur auf Wunsch des Kunden und auf dessen Kosten abgeschlossen.
- Tritt eine wesentliche Änderung bestimmter Kostenfaktoren, wie insbesondere der Kosten für Löhne, Vormaterial oder Fracht ein, so kann der vereinbarte Preis entsprechend dem Einfluss der maßgebenden Kostenfaktoren in angemessenem Umfang angepasst werden.

#### 5. Zahlungsbedingungen

- Sämtliche Zahlungen sind in EURO ausschließlich an den Lieferer zu leisten. Alle Rechnungen sind innerhalb von 14 Tagen nach Rechnungserteilung zu bezahlen. Bei Zahlung innerhalb von 10 Tagen werden, soweit der Besteller nicht mit der Begleichung von Warenforderungen im Verzug ist, 3% Skonto gewährt.
- Bei Überschreitung des Zahlungsziels ist der Lieferer berechtigt, Verzugszinsen in Höhe von 8% über dem Basiszinssatz von § 247 BGB, zu berechnen. Die Geltendmachung weiteren Schadens bleibt vorbehalten.

- Beanstandungen, Einreden oder Gegenansprüche, die nicht rechtskräftig festgestellt oder vom Lieferer unbestritten sind, berechtigen den Besteller nicht, ein Zurückbehaltungsrecht gegen den Lieferer geltend zu machen, gegen Forderungen des Lieferers aufzurechnen oder in sonstiger Weise die Erfüllung seiner Verpflichtungen zu verweigern.
- Erhält der Lieferer, sofern er vorleistungspflichtig ist, nach Vertragsabschluss Kenntnis von Tatsachen über eine mangelnde Leistungsfähigkeit des Bestellers, insbesondere über eine wesentliche Verschlechterung der Vermögensverhältnisse des Bestellers z. B. durch Zwangsvollstreckung, Insolvenz, Zahlungseinstellung, Geschäftsauflösung, Geschäftsübergang, Verpfändung oder Sicherheitsübereignung von Waren, Vorräten oder Außenständen oder wenn der Besteller fällige Rechnungen mehrmals trotz Mahnung nicht bezahlt – kann der Lieferer, wenn die Tatsachen geeignet sind seinen Anspruch auf die Gegenleistung zu gefährden, die ihm obliegende Leistung verweigern. Das Leistungsverweigerungsrecht entfällt, wenn die Gegenleistung bewirkt oder Sicherheit für sie geleistet ist. Der Lieferer kann eine angemessene Frist bestimmen, in welcher der Besteller Zug um Zug gegen die Leistung nach seiner Wahl die Gegenleistung zu bewirken oder Sicherheit zu leisten hat. Nach erfolglosem Ablauf der Frist kann der Lieferer vom Vertrag zurücktreten.
- Kommt der Besteller mit einer Teilleistung schuldhaft in Verzug, so kann der Lieferer die gesamte Restforderung sofort fällig stellen.

#### 6. Versand und Gefahrübergang

- Der Versand erfolgt ab Werk und, sofern keine bestimmte Vereinbarung getroffen ist, ohne Verbindlichkeit für die billigste Versandart.
- Die Gefahr geht – auch bei frachtfreier Lieferung – auf den Besteller über, wenn die Ware dem Versandbeauftragten übergeben, oder auf ein Fahrzeug des Lieferers verladen worden ist. Der Lieferer ist berechtigt, aber nicht verpflichtet, Lieferungen im Namen und für Rechnung des Bestellers zu versichern. Bei Transportschäden hat der Besteller unverzüglich eine Tatbestandsaufnahme bei den zuständigen Stellen zu veranlassen und den Lieferer zu benachrichtigen. Bei Lieferung mit werkseigenen Fahrzeugen haften wir nur im Rahmen der Ziffer 12 dieser Bedingungen.

#### 7. Abnahmemenge

- Der Lieferer nimmt nur Bestellungen mit einem Mindestwarenwert und einer Mindestbestellmenge entgegen. Die Lieferung erfolgt mangels abweichender Vereinbarung in den aus den Auftragsunterlagen ersichtlichen Versandeinheiten. Niedrigere Bestellmengen bedürfen einer Sondervereinbarung.
- Der Lieferer ist berechtigt, Fertigungs- bzw. verpackungsbedingte Mehr- oder Mindermengen bis zu 10% der Gesamtauftragsmenge zu liefern.

#### 8. Schutzrecht

- An Abbildungen, Zeichnungen und sonstigen Unterlagen behält sich der Lieferer Eigentums- und Urheberrechte vor; sie dürfen ohne Einwilligung des Lieferers Dritten nicht zugänglich gemacht werden und sind auf Verlangen unverzüglich an ihn zurückzusenden.
- Werden bei der Anfertigung der Ware nach Zeichnungen, Muster oder sonstigen Angaben des Bestellers Schutzrechte Dritter verletzt, so stellt dieser den Lieferer von sämtlichen Ansprüchen frei.

#### 9. Eigentumsvorbehalt

- Der Lieferer behält sich das Eigentum an der gelieferten Ware bis zur Erfüllung aller Forderungen aus der Geschäftsverbindung mit dem Besteller vor.
- Der Besteller ist berechtigt, diese Waren im ordentlichen Geschäftsgang zu veräußern, solange er seinen Verpflichtungen aus der Geschäftsverbindung mit dem Lieferer rechtzeitig nachkommt. Er darf jedoch die Vorbehaltsware weder verpfänden, noch zur Sicherheit übergiegnen. Er ist verpflichtet, die Rechte des Lieferers beim Weiterverkauf der Vorbehaltsware auf Kredit zu sichern.
- Bei Zahlungsverzug des Bestellers ist der Lieferer berechtigt, auch ohne Ausübung des Rücktrittsrechts und ohne Nachfristsetzung auf Kosten des Bestellers die einstweilige Herausgabe der Vorbehaltsware zu verlangen.
- Alle Forderungen und Rechte aus dem Verkauf von Waren, an denen dem Lieferer Eigentumsrechte zustehen, tritt der Besteller schon jetzt in Höhe des mit dem Lieferer vereinbarten Preises für die Vorbehaltsware zur Sicherung an diesen ab. Nimmt der Besteller die Kaufpreisforderung in ein Kontokorrentverhältnis mit seinem Kunden auf, tritt er auch die sich hieraus ergebende

ne Saldo-Forderung an den Lieferer ab. Die Abtretung gilt als unabhängig davon, ob die Vorbehaltsware ohne oder nach Bearbeitung weiterverkauft worden ist. Der Lieferer nimmt die Abtretung hiermit an. Der Besteller bleibt zur Einziehung der Forderung auch nach deren Abtretung ermächtigt. Die Befugnis des Lieferers, die Forderung selbst einzuziehen, bleibt davon unberührt. Der Lieferer wird jedoch die Forderung nicht einziehen, so lange der Besteller seinen Zahlungsverpflichtungen aus den vereinnahmten Erlösen nachkommt, nicht in Zahlungsverzug ist und insbesondere kein Antrag auf Eröffnung eines Insolvenzverfahrens gestellt ist oder Zahlungseinstellung vorliegt.

- Eine etwaige Be- oder Verarbeitung der Vorbehaltsware nimmt der Besteller stets für den Lieferer vor. Wird die Vorbehaltsware mit anderen nicht dem Lieferer gehörenden Gegenständen verarbeitet oder untrennbar vermischt, so erwirbt der Lieferer das Miteigentum an der neuen Sache im Verhältnis des Rechnungswertes der Vorbehaltsware zu den anderen verarbeiteten oder vermischten Gegenständen zum Zeitpunkt der Verarbeitung oder Vermischung. Werden Waren des Lieferers mit anderen beweglichen Gegenständen zu einer einheitlichen Sache verbunden oder untrennbar vermischt, und ist die andere Sache als Hauptsache anzusehen, so gilt als vereinbart, dass der Besteller dem Lieferer anteilmäßig Miteigentum überträgt, soweit die Hauptsache ihm gehört. Der Besteller verwahrt das Eigentum oder Miteigentum für den Lieferer; für die durch Verarbeitung oder Verbindung bzw. Vermischung entstehende Sache gilt im Übrigen das Gleiche wie für die Vorbehaltsware.

- Der Besteller ist verpflichtet, die Vorbehaltsware pfleglich zu behandeln. Über Zwangsvollstreckungsmaßnahmen Dritter in die Vorbehaltsware oder in die dem Lieferer abgetretenen Forderungen oder sonstige Sicherheiten hat der Besteller den Lieferer unverzüglich unter Übergabe der für eine Intervention notwendigen Unterlagen zu unterrichten; dies gilt auch, wenn die gelieferte Ware beschädigt, abhandengekommen oder sonstigen Eingriffen Dritter ausgesetzt ist. Soweit der Dritte nicht in der Lage ist, dem Lieferer die gerichtlichen und außergerichtlichen Kosten der Geltendmachung seines Eigentums zu erstatten, hat der Besteller diese Kosten zu tragen.

- Der Lieferer verpflichtet sich, die ihn nach den vorstehenden Bestimmungen zustehenden Sicherungen auf Verlangen des Bestellers insoweit freizugeben, dass der Wert der unter Eigentumsvorbehalt gelieferten oder im Sicherungseigentum des Lieferers befindlichen Waren die zu sichernden Forderungen des Lieferers um mehr als 20% übersteigt.

#### 10. Werkzeuge / Formen

- Von den Kosten für anzufertigende Werkzeuge oder Formen werden grundsätzlich nur Anteile getrennt vom Warenwert berechnet. Durch die Vergütung von Kostenanteilen für Werkzeuge/ Formen erwirbt der Besteller keinen Anspruch auf diese; sie bleiben vielmehr Eigentum und Besitz des Lieferers. Der Lieferer verpflichtet sich, die Werkzeuge ein Jahr nach der letzten Lieferung für den Besteller aufzubewahren. Teilt der Besteller dem Lieferer vor Ablauf dieser Frist mit, daß innerhalb eines weiteren Jahres Bestellungen aufgegeben werden, so verlängert sich die Aufbewahrungsfrist um ein weiteres Jahr. Nach Fristablauf kann der Lieferer frei über die Werkzeuge /Formen verfügen. Der Besteller kann jedoch die Werkzeuge/Formen durch Zahlung der Vollkosten erwerben.
- Für Aufträge, die im Entwicklungsstadium oder in der Anlaufzeit annulliert werden, behält sich der Lieferer die Abrechnung der entstandenen Kosten wie folgt vor:
  - vor Freigabe der Muster die angefallenen Kosten für den Erstwerkzeugsatz
  - nach Musterfreigabe, je nach Höhe des vorgesehenen Monatsbedarfs, die angefallenen Kosten für den ganzen Umfang der Werkzeuge/Formen. Die angearbeiteten und berechneten Werkzeuge usw. bleiben vier Wochen zur Einsichtnahme stehen und werden nach Ablauf dieses Zeitraums vernichtet.

#### 11. Gewährleistung

- Der Kunde hat die gelieferte Ware nach Eingang unverzüglich zu prüfen. Er hat Mängelrügen unverzüglich vorzubringen.
- Ist die gelieferte Ware mangelhaft, so hat der Lieferer nach seiner Wahl den Mangel zu beseitigen oder eine mangelfreie Sache zu liefern (Nacherfüllung).
- Ist der Lieferer zur Mängelbeseitigung oder Ersatzlieferung nicht bereit oder in der Lage, verzögert sich diese über eine vom Besteller gesetzte angemessene Frist von mindestens zwei Wochen hinaus oder schlägt die Mängelbeseitigung oder Ersatzlieferung in sonstiger Weise fehl, so ist der Besteller nach seiner Wahl berechtigt vom Vertrag zurückzutreten oder eine entsprechende Minderung der Kaufpreises vorzunehmen. Schadenersatzansprüche stehen dem Besteller nur im Rahmen der Ziffer 12 dieser Bedingungen zu. Verlangt der Besteller die Nacherfüllung, so hat er innerhalb eines Zeitraumes von zwei Wochen nach Ablauf der Frist, die der Besteller dem Lieferer zur Nacherfüllung gesetzt hat, zu erklären, ob er weiter Erfüllung verlangen oder die weiteren Rechte (Rücktritt, Minderung, evtl. Schadenersatz) geltend machen will.

- Für Mängel, die durch ungeeignete oder unsachgemäße Verwendung, fehlerhafte Montage durch den Abnehmer oder Dritte, soweit diese nicht auf einer fehlerhaften Montageanleitung des Lieferers beruht, natürliche Abnutzung, fehlerhafte oder nachlässige Behandlung entstehen, wird ebenso wenig Gewähr geleistet, wie für Folgen unsachgemäßer und ohne Einwilligung des Lieferers vorgenommene Änderungen oder Instandsetzungsarbeiten des Bestellers oder Dritter.
- Für Nachbesserungsarbeiten und Ersatzlieferungen haftet der Lieferer im gleichen Umfang wie für den ursprünglichen Liefergegenstand; für Ersatzlieferungen gilt die ursprüngliche Verjährungsfrist.
- Soweit der Besteller Gewährleistungsansprüche gegen den Lieferer aufgrund von öffentlichen Äußerungen des Lieferers oder seiner Gehilfen insbesondere in der Werbung oder bei der Kennzeichnung über bestimmte Eigenschaften geltend macht (§434 Abs.1 S.3 BGB), trägt der Besteller die Beweislast dafür, daß die Äußerung kausal für seinen Kaufentschluss war.
- Für Äußerungen und Werbeaussagen Dritter wird nicht gehaftet.
- Mängelansprüche verjähren innerhalb eines Jahres seit Ablieferung der Sache. Die kürzere Verjährungsfrist für die Mängelansprüche gilt nicht für Schadenersatzansprüche gemäß Ziffer 12.
- Wenn der Besteller die verkaufte neu hergestellte Sache als Folge ihrer Mangelhaftigkeit zurücknehmen musste oder der Abnehmer des Bestellers den Kaufpreis gemindert hat (§478 BGB) gelten die gesetzlichen Rechte des Bestellers bei Mängeln ohne die in dieser Bestimmung genannten Einschränkungen mit Ausnahme der Schadenersatzansprüche. Der Besteller muss dem Lieferer wegen des von dem Endabnehmer geltend gemachten Mangels die sonst erforderliche Frist nicht setzen.

#### 12. Schadenersatz

- Schadenersatzansprüche wegen Pflichtverletzung des Lieferers sind unabhängig vom Rechtsgrund, insbesondere aufgrund Unmöglichkeit, Verzug, mangelhafter Leistung, Verletzung von vertraglichen Nebenpflichten, Verletzung sonstiger Pflichten aus dem Schuldverhältnis und unerlaubter Handlung ausgeschlossen. Dieses gilt nicht:
  - Für Schädige aus der Verletzung des Lebens, des Körper oder der Gesundheit
  - für sonstige Schäden, wenn diese
    - auf einer vorsätzlichen oder grob fahrlässigen Pflichtverletzung des Lieferers oder eines leitenden Angestellten beruhen,
    - eine wesentliche Vertragspflicht (Kardinalspflicht – insbesondere vertragliche Hauptleistungspflicht) verletzt wurde
    - eine sonstige, nicht unter b) fallende Pflicht vorsätzlich oder grob fahrlässig durch einfache Erfüllungsgehilfen verletzt wurde.
In den Fällen b) und c) ist die Haftung der Höhe nach auf den Ersatz des typisch vorhersehbaren Schadens begrenzt. Soweit die Haftung vorstehend ausgeschlossen bzw. beschränkt ist, gilt dies auch für die persönliche Haftung der Angestellten, Arbeitnehmer, Mitarbeiter, Vertreter und Erfüllungsgehilfen.
- Soweit der Besteller anstelle von Schadenersatz statt der Leistung vom Lieferer Ersatz der Aufwendungen verlangt, die er im Vertrauen auf den Erhalt der Leistung gemacht hat (§ 284 BGB), sind diese Aufwendungen der Höhe nach auf solche Aufwendungen begrenzt, die ein vernünftiger Dritter gemacht hätte.
- Der Besteller ist bei einer nicht in einer mangelhaften Leistung bestehenden Pflichtverletzung des Lieferers nur bei einem Verschulden des Lieferers berechtigt, vom Vertrag zurückzutreten.

#### 13. Erfüllungsort und Gerichtsstand

- Für alle Rechtsstreitigkeiten, auch im Rahmen eines Wechsel- und Scheckprozesses, ist das Gericht am Sitz des Lieferers zuständig, wenn der Besteller Vollkaufmann, eine juristische Person des öffentlichen Rechts oder des öffentlich rechtlichen Sondervermögens ist Erfüllungsort für alle Verpflichtungen aus dem Vertragsverhältnis ist der Sitz des Lieferers.
- Es gilt ausschließlich deutsches Recht.

#### 14. Fortgeltung des Vertrages bei Teilunwirksamkeit

Sollte eine Bestimmung dieser Bedingungen und der getroffenen weiteren Vereinbarungen unwirksam sein oder werden, so wird dadurch die Gültigkeit des Vertrages im Übrigen nicht berührt.

#### 15. Übertragbarkeit des Vertrages

Die beiderseitigen Vertragsrechte dürfen nur im wechselseitigen Einverständnis übertragen werden.

Becker-Beschläge GmbH, Beckmannsheide 35, 32051 Herford, Germany, Stand 05/2012

## BECKER BESCHLÄGE GMBH

Beckmannsheide 35  
32051 Herford  
Deutschland

Telefon: +49 5221 9349-0  
Fax: +49 5221 9349-37

Email: [verkauf@becker-beschlaege.de](mailto:verkauf@becker-beschlaege.de)  
Web: [www.becker-beschlaege.de](http://www.becker-beschlaege.de)

Registergericht Bad Oeynhausen HRB 12982  
Steuernummer: DE 282 386 681

Geschäftsführer: Michael Wortmann

Es gelten unsere allgemeinen Geschäftsbedingungen.  
Für diesen Katalog behalten wir uns alle Rechte aus dem Urheberrecht vor.  
Ohne unsere schriftliche Genehmigung ist es nicht gestattet, den Katalog  
oder Teile daraus in irgendeiner Form zu vervielfältigen.

Technische Änderungen vorbehalten.  
Keine Gewährleistungen für Druckfehler und Irrtümer.  
Farbabweichungen vorbehalten.

Printed in Germany im Mai 2015